RIXOS
SUNGATE
SUMMER FACTSHEET
2023

RIXOS
HOTELS

ПОЛИТИКА СЕТИ ОТЕЛЕЙ RIXOS HOTELS В ОБЛАСТИ КАЧЕСТВА

Основными задачами сети отелей Rixos Hotels являются планирование и предоставление гостям высококачественных услуг, соблюдение всех норм безопасности пищевых продуктов, создание безопасных условий труда и увеличение числа постоянных клиентов.

Принципами Rixos Hotels являются:

- Забота об окружающей среде при осуществлении любой деятельности, проведение профилактических мероприятий для обеспечения устойчивого развития, повышение осведомленности общества об экологических проблемах и сохранение биоразнообразия;

- Работа в соответствии с поставленными целями, курс на непрерывное улучшение, регулярное проведение обучающих тренингов для сотрудников, осуществление деятельности согласно местным и международным законам и стандартам, проведение консультаций с работниками и их представителями в сфере охраны труда, снижение рисков в области охраны труда и техники безопасности, деятельность на благо общества.

Как Председатель правления, я всецело поддерживаю данную политику в области качества, которая позволит Rixos Hotels стать лидером в сфере международного туризма. Призываю всех сотрудников принять данную политику и следовать ее принципам.

Феттах Таминджи (Fettah Tamince)
Председатель правления

РАСПОЛОЖЕНИЕ

Дата открытия	2005
Категория	5* - All İnclusive – All exclusive
Площадь	250 000 KB.M.
Адрес	Beldibi Mah. Başkomutan Atatürk Cad. 153-1/1 Kemer Antalya
Телефон	+90 (242) 824 00 00
Эл.почта	sungate@rixos.com
Веб - сайт	sungate.rixos.com
Пляж	Приватный пляж - 720 м
Количество корпусов	6 корпусов // 27 вилл
Аэропорт	50 km
Центр города	25 km
Транспортное сообщение	такси, автобус
Интернет Wi-Fi	Беспроводное подключение к сети Интернет по всей территории и в номерах
Telephone Calls	Платные внутренние и международные звонки
Парковка	200 парковочных мест (бесплатно)

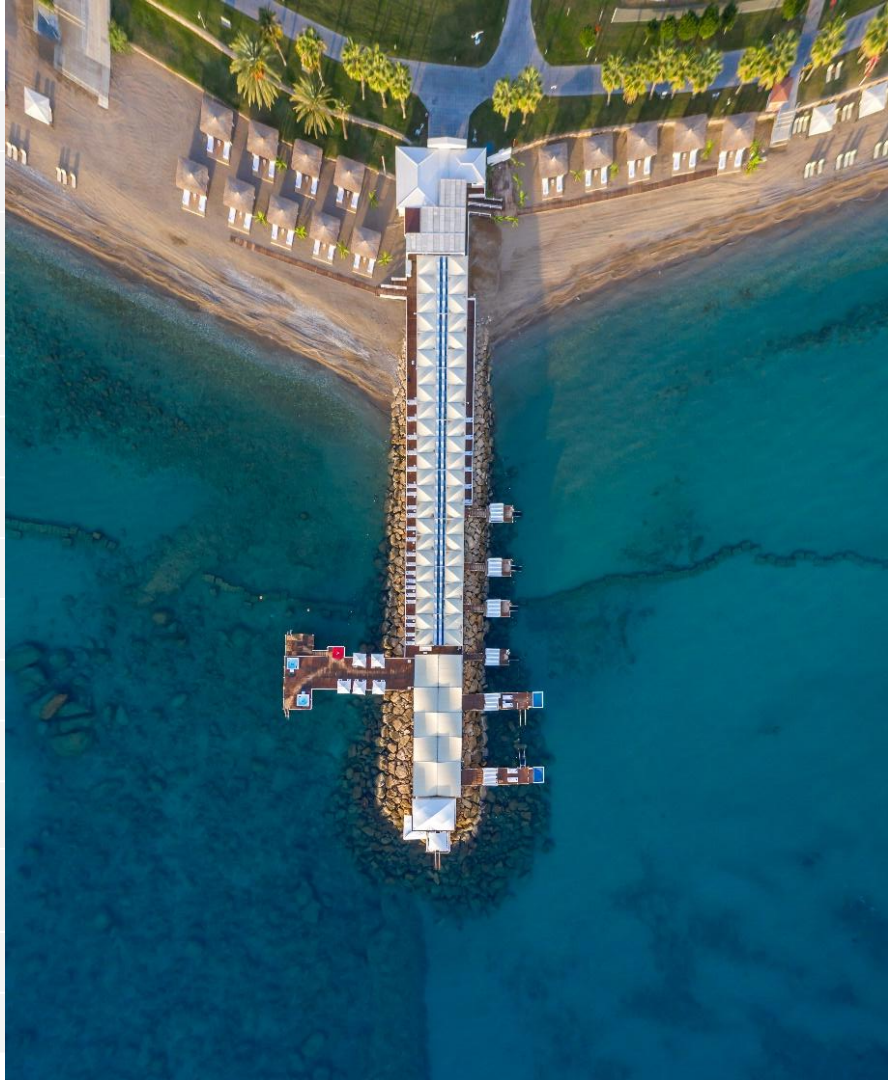

RIXOS SUNGATE

ВСТРЕЧА ГОСТЕЙ И ПРОВОДЫ

Бесплатная парковка и услуги парковщика	Празднование памятных дат гостей
Приветственное письмо от генерального директора по приезду гостей в Club Diamond	Сервис напитков для гостей во время регистрации
Предоставление информации об отеле и сопровождение гостей в Club Diamond	Отдельная детская стойка регистрации

Room Location	Standard Room	Comfort Room	Superior Room	Marine Room	Marine Suite	Marine Jacuzzi Room	Terrace Suite	Family Suite	Jacuzzi Room	Grand Suite	Terrace Family Suite	Family Pool House (Upper Floor)	Family Pool House (Upper Floor)	Marine Pool House (Ground Floor)	Marine Pool House (Upper Floor)	King Suite	Executive Room	Executive Jacuzzi Room	Executive Suite	Grand King Suite	Executive Villa	Poseidon Presidential Villa
Вид на море	120					3		8	5	10						12				2		1
Вид на сад, горы	225	75	278	126	21		8	6		2	67											
Вид на бассейн												13	13	6	6		8	8	16		26	
Для гостей с ограниченными физическими возможностям			11																			

Общее количество номеров : 1076

Общее количество койко-мест : 2500

УСЛУГИ ПО КОНЦЕПЦИИ

	Standard Room	Comfort Room	Superior Room	Marine Room	Marine Suite	Marine Jacuzzi Room	Terrace Suite	Family Suite	Jacuzzi Room	Grand Suite	Terrace Family Suite	Marine Pool House (Ground Floor)	Marine Pool House (Upper Floor)	Family Pool House (Upper Floor)	Family Pool House (Upper Floor)	King Suite	Grand King Suite	Executive Room	Executive Jacuzzi Room	Executive Suite	Executive Villa	Poseidon Villa
Тапочки	✓	✓	✓	✓	✓	✓	✓	✓	✓	✓	✓	✓	✓	✓	✓	✓	✓	✓	✓	✓	✓	✓
Минибар	✓	✓	✓	✓	✓	✓	✓	✓	✓	✓	✓	✓	✓	✓	✓	✓	✓	✓	✓	✓	✓	✓
Халат	✓	✓	✓	✓	✓	✓	✓	✓	✓	✓	✓	✓	✓	✓	✓	✓	✓	✓	✓	✓	✓	✓
Набор для приготовления чая и кофе	✓	✓	✓	✓	✓	✓	✓	✓	✓	✓	✓	✓	✓	✓	✓	✓	✓	✓	✓	✓	✓	✓
Бесплатное обслуживание в номере по меню																	✓	✓	✓	✓	✓	✓
VIP набор косметики																	✓	✓	✓	✓	✓	✓
Угощение для детей в номер																					✓	✓
Подготовка номера ко сну																	✓	✓	✓	✓	✓	✓
Apple TV / PS4 Pro																						✓
Меню подушек																	✓	✓	✓	✓	✓	✓
Услуги прачечной (стирка и глажка)																	✓	✓	✓	✓	✓	✓
Услуга химчистки																						✓
Diamond пирс																	✓	✓	✓	✓		✓
Павильон на Diamond пирсе																						✓
Павильон на пляже																					✓	✓
Услуги дворецкого																	✓	✓	✓	✓	✓	
Услуги личного дворецкого																						✓
Бесплатный трансфер в аэропорт																	✓	✓	✓	✓	✓	✓

НОМЕРНОЙ ФОНД

	Расположение	Площадь	Размещение	Описание
Standard Room с видом на сад	Главный корпус & Террасный корпус	38 кв.м.	3+ 1	Мини-бар, IP TV, LED-телевизор, спутниковое вещание, Wi-Fi, телефон, централизованная система кондиционирования, электронный сейф, ковровое покрытие, ванная / ванна и туалет, зеркало для макияжа и фен.
Standard Room с видом на море	Главный корпус	38 кв.м.	3+ 1	Мини-бар, IP TV, LED-телевизор, спутниковое вещание, Wi-Fi, телефон, централизованная система кондиционирования, электронный сейф, ковровое покрытие, ванная / ванна и туалет, зеркало для макияжа и фен.
Standard Room для гостей с ограниченными физическими возможностями	Главный корпус & Террасный корпус	38 кв.м.	3+ 1	Мини-бар, IP TV, LED-телевизор, спутниковое вещание, Wi-Fi, телефон, централизованная система кондиционирования, электронный сейф, ламинат, ванная / душ и туалет , зеркало для макияжа и фен. Напольное покрытие удобно для перемещения гостей с ограниченными физическими возможностями.
Superior Room	Террасный корпус	38 кв.м.	3+ 1	Мини-бар, IP TV, LED-телевизор, спутниковое вещание, Wi-Fi, телефон, центральная система кондиционирования, электронный сейф, деревянный пол, ванная и туалет, зеркало для макияжа и фен.
Comfort Room	Террасный корпус	35 кв.м.	2+ 1	Мини-бар, IP TV, LED-телевизор, спутниковое вещание, Wi-Fi, телефон, центральная система кондиционирования, электронный сейф, керамический пол, ванная и туалет, зеркало для макияжа и фен.

NEW

MARINE ROOMS & SUITES

	Расположение	Площадь	Размещение	Описание
Marine Room	Главный корпус	32 кв.м.	2+ 1	В распоряжении гостей- мини-бар, IPTV, LED телевизор, спутниковое вещание, беспроводной доступ в Интернет и телефон с прямой линией в номере, центральный кондиционер, паркетный пол, ковер, электронный сейф, ванная комната и туалет, зеркало и фен.
Marine Jacuzzi Room	Главный корпус	40 кв.м.	2+1	Мини-бар, IPTV, LED телевизор, спутниковое вещание, беспроводной доступ в Интернет и телефон с прямой линией в номере, кондиционер VRF, паркетный пол, ковер, терраса, джакузи, электронный сейф, ванная комната и туалет, косметическое зеркало и фен.
Marine Suite	Главный корпус	53 кв.м.	3+1	В распоряжении гостей - мини-бар, IPTV, LED телевизор, спутниковое вещание, беспроводной доступ в Интернет и телефон с прямой линией в номере, центральный кондиционер, паркетный пол, ковер, электронный сейф, зеркало для макияжа и фен. К услугам гостей - 1 спальня, 1 гостиная, 2 ванные комнаты и туалет, а также 2 LED телевизора.
Marine Pool House Ground Floor	Главный корпус	72 кв.м.	6	В распоряжении гостей - мини-бар, IPTV, LED телевизор, спутниковое вещание, беспроводной доступ в Интернет, телефон с прямой линией в номере, кондиционер VRF, электронный сейф, паркетный пол, ковер, косметическое зеркало и фен. 2 спальни, 1 холл, 2 ванные комнаты и туалет, 3 телевизора со светодиодной подсветкой. С террасы есть прямой выход к бассейну.
Marine Pool House Upper Floor	Главный корпус	72 кв.м.	6	В распоряжении гостей - мини-бар, IPTV, LED телевизор, спутниковое вещание, беспроводной доступ в Интернет, ванная комната и телефон с прямой линией в номере, кондиционер VRF, электронный сейф, паркетный пол, ковер, косметическое зеркало и фен. 2 спальни, 1 холл, 2 ванные комнаты и туалет, 3 LED телевизора. Из гостиной по лестнице имеется спуск к бассейну.

NEW

СЬЮТЫ

	Расположение	Площадь	Размещение	Описание
King Suite	Главный корпус	85 кв.м.	3	В распоряжении гостей - мини-бар, IPTV, LED телевизор, беспроводной доступ в Интернет, ванная комната и телефон с прямой линией в номере, кондиционер VRF, электронный сейф, ковровое покрытие, ванная комната и туалет, зеркало для макияжа и фен. К услугам гостей - 1 спальня, 1 холл, 2 LED телевизора, 2 ванные комнаты и специальное джакузи с видом на море.
Jacuzzi Room	Главный корпус	35 кв.м.	2+1	Мини-бар, IPTV, LED-телевизор, спутниковое вещание, беспроводной доступ в Интернет, 1 спальня, ванная комната и телефон с прямой линией в номере, кондиционер VRF, электронный сейф, ковровое покрытие, ванная комната/ванна и туалет, косметическое зеркало и фен.
Grand Suite	Главный корпус	80 кв.м.	5+1	Мини-бар, IPTV, LED телевизор, спутниковое вещание, беспроводной доступ в Интернет, ванная комната и прямой телефон в номере, кондиционер VRF, электронный сейф, ковровое покрытие, ванная комната/ванна и туалет, косметическое зеркало и фен. В большом сьюте, предназначенном для семей, есть 2 спальни, 1 холл, 2 ванные комнаты и 2 LED телевизора
Terrace Suite	Террасный корпус	53 кв.м.	3+ 1	Мини-бар, IPTV, LED телевизор, спутниковое вещание, беспроводной доступ в Интернет, ванная комната и прямой телефон в номере, центральный кондиционер, электронный сейф, керамический пол, ковер, ванная комната и туалет, косметическое зеркало и фен. В распоряжении гостей - 1 спальня, 1 гостиная, 1 ванная комната и 2 LED телевизора.

NEW

СЕМЕЙНЫЕ СЬЮТЫ

	Расположение	Площадь	Размещение	Описание
Family Suite	Главный корпус	75 кв.м.	4+2	Мини-бар, IPTV, LED телевизор , спутниковое вещание, беспроводной доступ в Интернет, ванная комната и прямой телефон в номере, кондиционер VRF, электронный сейф, ковровое покрытие, ванная комната/ванна и туалет, косметическое зеркало и фен . К услугам гостей - 2 спальни, 2 ванные комнаты и 2 LED телевизора.
Terrace Family Room	Террасный корпус	58 кв.м.	4+2	Мини-бар, IPTV, LED телевизор, спутниковое вещание, беспроводной доступ в Интернет, ванная комната и прямой телефон в номере, центральный кондиционер, электронный сейф, керамический пол – местами ковер, ванная комната и туалет, косметическое зеркало и фен доступны. В семейных номерах с террасой, расположенных в сосновом лесу, есть 2 спальни, 2 ванные комнаты и 2 LED телевизора. В номерах на нижнем этаже имеется терраса, а в номерах на верхнем этаже - балкон.
Family Pool House (Ground Floor)	Террасный корпус	72 кв.м.	6	Мини-бар, IPTV, LED телевизор, спутниковое вещание, беспроводной доступ в Интернет, ванная комната и прямой телефон в номере, центральный кондиционер, электронный сейф, керамический пол, ковер, ванная комната и туалет, косметическое зеркало и фен. Family Pool House спроектированных с учетом потребностей семей с детьми. К услугам гостей - 2 спальни, 1 холл, 2 ванные комнаты и 3 LED телевизора. Есть возможность прямого выхода с террасы к бассейну.
Family Pool House (Upper Floor)	Террасный корпус	72 кв.м.	6	Мини-бар, IPTV, LED телевизор, спутниковое вещание, беспроводной доступ в Интернет, ванная комната и прямой телефон в номере, центральный кондиционер, электронный сейф, керамический пол, ковёр, ванная комната и туалет, косметическое зеркало и фен. Family Pool House были созданы для семей и для отдыха большими компаниями. В распоряжении гостей - 2 спальни, 1 холл, 2 ванные комнаты и 3 LED телевизора. С балкона открывается удивительный вид на лес. С верхнего этажа есть лестничный спуск к бассейну.

NEW

CLUB DIAMOND

ВИЛЛЫ И СЬЮТЫ

НАШЕ ВДОХНОВЕНИЕ – ЭТО ВЫ

MARINE ROOMS & SUITES

	Расположение	Площадь	Размещение	Описание
Executive Room	Club Diamond	32 кв.м.	2	Мини-бар, IP TV, LED-телевизор, спутниковое вещание, Wi-Fi, телефон, система центрального кондиционирования, электронный сейф, паркетный пол, ванная и туалет, зеркало для макияжа и фен. Executive Room состоит из спальни, ванной комнаты. Гости, проживающие в номерах данной категории, могут воспользоваться услугами Club Diamond.
Executive Jaccuzi Room	Club Diamond	51 кв.м.	2	Мини-бар, IP-телевидение, LED-телевизор, спутниковое вещание, Wi-Fi, телефон, центральное кондиционирование, электронный сейф, паркетный пол, ванная / джакузи и туалет, зеркало для макияжа и фен. В номере имеется ванна-джакузи. Гости, проживающие в номерах данной категории, могут воспользоваться услугами Club Diamond.
Executive Suite	Club Diamond	63 кв.м.	3	Мини-бар, IP TV, LED-телевизор, спутниковое вещание, Wi-Fi, телефон, центральный кондиционер, электронный сейф, паркетный пол, ванная и туалет, зеркало для макияжа и фен. В просторном номере Executive Suite имеется спальная, гостиная и 2 ванные комнаты. Гости, проживающие в номерах данной категории, могут воспользоваться услугами Club Diamond. Из номеров на 1-м этаже имеется прямой выход к бассейну, из номеров со 2-го этажа возможен выход к бассейну по лестнице.
Grand King Suite	Главный корпус	161 кв.м.	5+2	Мини-бар, IP TV, 3 LED телевизора, спутниковое вещание, Wi-Fi, телефон, система кондиционирования VRF, электронный сейф, ковровое покрытие, ванная / ванна, джакузи и туалет, зеркало для макияжа и фен. К услугам гостей - 2 спальные с кроватями «King-Size», гостиная, балкон, джакузи с видом на море . Номера расположены в главном здании. Гости, проживающие в номерах данной категории, имеют возможность пользоваться привилегиями клуба Diamond.

NEW

EXECUTIVE JACUZZI ROOM

EXECUTIVE JACUZZI ROOM

EXECUTIVE SUITE

EXECUTIVE ROOM

EXECUTIVE VILLAS

Описание: К услугам гостей: мини-бар, IP TV, LED-телевизоры, спутниковое вещание, Wi-Fi, телефон, система кондиционирования VRF, электронный сейф, паркетный пол, зеркало для макияжа и фен. Наличие паркетных полов, современных ковров, удобной мягкой мебели и телевизоров, расположенных в разных комнатах вилл, делают данный тип размещения масимально комфортабельным.
Вилла, общей площадью 240 метров, имеет 2 спальные комнаты, Одноместная спальня, 1 гостиную, 3 ванные комнаты и джакузи в стиле фристайл, а так же доступ к общему бассейну со своей террасы. В дополнение к завидному комфорту на вилле предоставляются услуги общего дворецкого.

Площадь: 240 кв.м

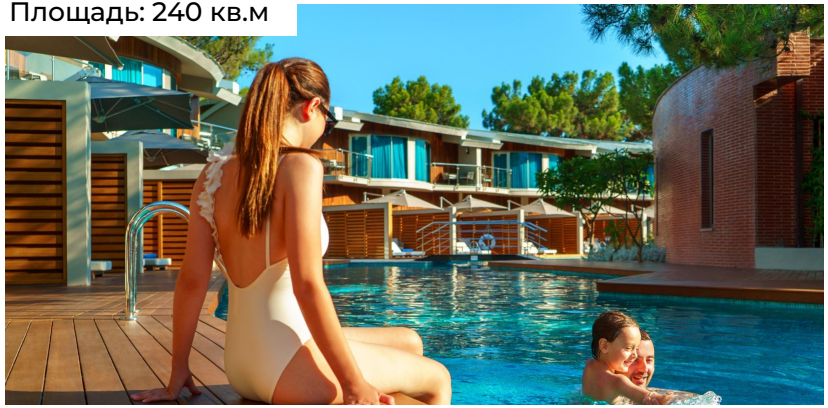

EXECUTIVE VILLAS

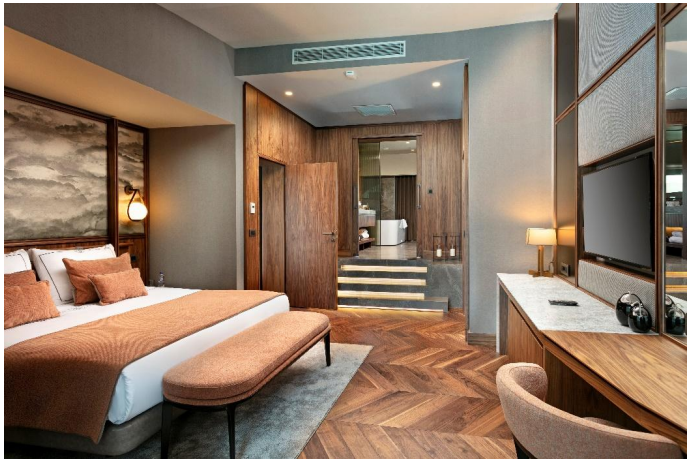

POSEIDON VILLA

Описание: Poseidon Presidential Villa - расширяет привычные границы роскоши и комфорта. Вилла, отличающаяся своей роскошью и изысканностью, в полной мере отвечает понятию "Magnificent" (великолепная), готова принять самых важных и притязательных гостей со всего мира.

Вилла имеет 1 гостиную с камином, 1 кабинет, 1 обеденную зону, 5 спален, 6 ванных комнат, 2 комнаты для обслуживающего персонала, 1 лобби, специальный бар, кухню и салон с домашним кинотеатром, тренажерный зал, сауну, джакузи, частную оборудованную террасу и сад, а так же крытый и открытый частный бассейн. На вилле имеется 7 IP TV, 6 LED-телевизоров, спутниковое вещание, Wi-Fi, телефон, систему кондиционирования VRF, электронный сейф, паркетное покрытие (местами ковер), зеркало для макияжа и фен.

Площадь: 1500 кв.м.

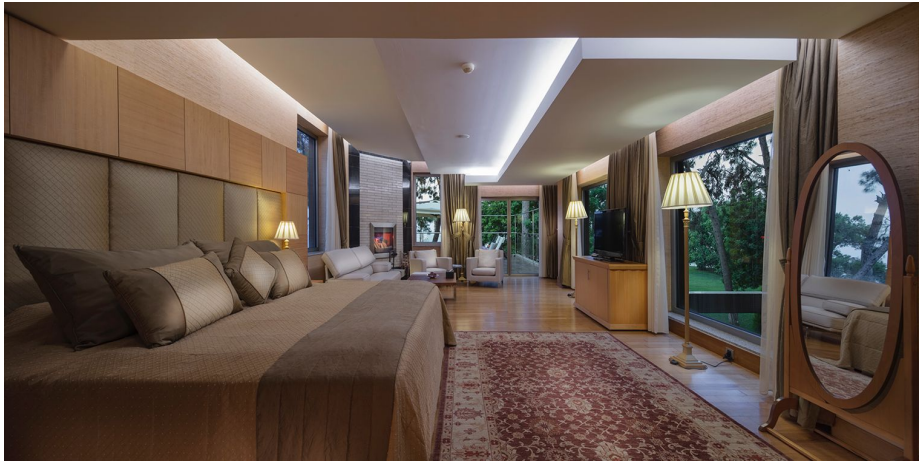

POSEIDON PRESIDENTIAL VILLA

CLUB DIAMOND

	Executive Room	Executive Jacuzzi Room	Executive Suite	Grand King Suite	Executive Villa	Poseidon Presidential Villa
CIP в аэропорту Анталии (по прилету и вылету)	14 ночей	14 ночей	14 ночей	14 ночей	10 ночей	✔
Fast Track в аэропорту Анталии (по вылету // мин. 7 ночей)	✔	✔	✔	✔	✔	✔
Встреча в аэропорту и индивидуальный трансфер *аэропорт - отель - аэропорт	7 ночей	7 ночей	7 ночей	7 ночей	✔	✔
Частный трансфер в Кемер, 15 км (мин. 7 ночей // один раз в неделю)					один раз в неделю	один раз в неделю
VIP встреча с игристым вином и цветами	✔	✔	✔	✔	✔	✔
VIP Set-up при заезде	✔	✔	✔	✔	✔	✔
Услуги батлер-сервиса	✔	✔	✔	✔	✔	✔
Услуги личного батлера						✔
Ассистент во время отдыха (отдел по работе с гостями) 08:00 – 24:00	✔	✔	✔	✔	✔	✔
Общий сервис на Club Car	✔	✔	✔	✔	✔	✔
Индивидуальный сервис на Club Car						✔
Обслуживание в номерах / Room Service 24 часа	✔	✔	✔	✔	✔	✔
Корнер бар	✔	✔	✔	✔	✔	✔
Личный шеф повар на вилле						✔
Вилла ресторан 24 часа	✔	✔	✔	✔	✔	✔
Ежедневный Set-up и Мини бар	✔	✔	✔	✔	✔	✔
Павильоны на пляже					✔	✔
Club Diamond пирс	✔	✔	✔	✔	✔	✔
Услуга подготовки номера к сну	✔	✔	✔	✔	✔	✔
Меню подушек	✔	✔	✔	✔	✔	✔
Концепция для детей: комплименты и банные принадлежности	✔	✔	✔	✔	✔	✔
Услуга прачечной (стирка и глажка)	✔	✔	✔	✔	✔	✔
Химчистка						✔
Приоритет при бронировании A'la Carte ресторанов	✔	✔	✔	✔	✔	✔
Встреча и дегустация от шеф-повара (мин. 14 ночей // один раз за проживание)					✔	✔
Alara Show Center – VIP зона (на концерты и вечерние шоу программы)	✔	✔	✔	✔	✔	✔
World Class - личный тренер (одно занятие в неделю)	✔	✔	✔	✔	✔	✔
Rixy Kids Club индивидуальный мастер класс (одно занятие в неделю)	✔	✔	✔	✔	✔	✔
Приветственная SPA-процедура	✔	✔	✔	✔	✔	✔
Привилегии The Land of Legends						
Бесплатное посещение The Land of Legends	✔	✔	✔	✔	✔	✔
VIP трансфер - The Land of Legends	14 ночей	14 ночей	14 ночей	14 ночей	один раз в неделю	✔
Fast Track to The Land of Legends Theme Park	7 ночей	7 ночей	7 ночей	7 ночей	4 ночей	✔
Приватная зона в The Land of Legends	✔	✔	✔	✔	✔	✔
Павильон в The land of Legends (max 6 pax) *						✔
Плавание с дельфинами или приключение Mythical, 1 раз макс 4 чел						✔
Зона бистро во время концертов в The Land of Legends					✔	✔
Частная зона во время концертов в The Land of Legends *						✔
Ужин в ресторане The Land of Legends restaurants (Piazzetta & Asil)	7 ночей	7 ночей	7 ночей	7 ночей	4 ночей	✔
Сноркелинг в - The Land of Legends (Mermaid Cave)*						✔

CLUB DIAMOND ПЛЯЖ & ПИРС

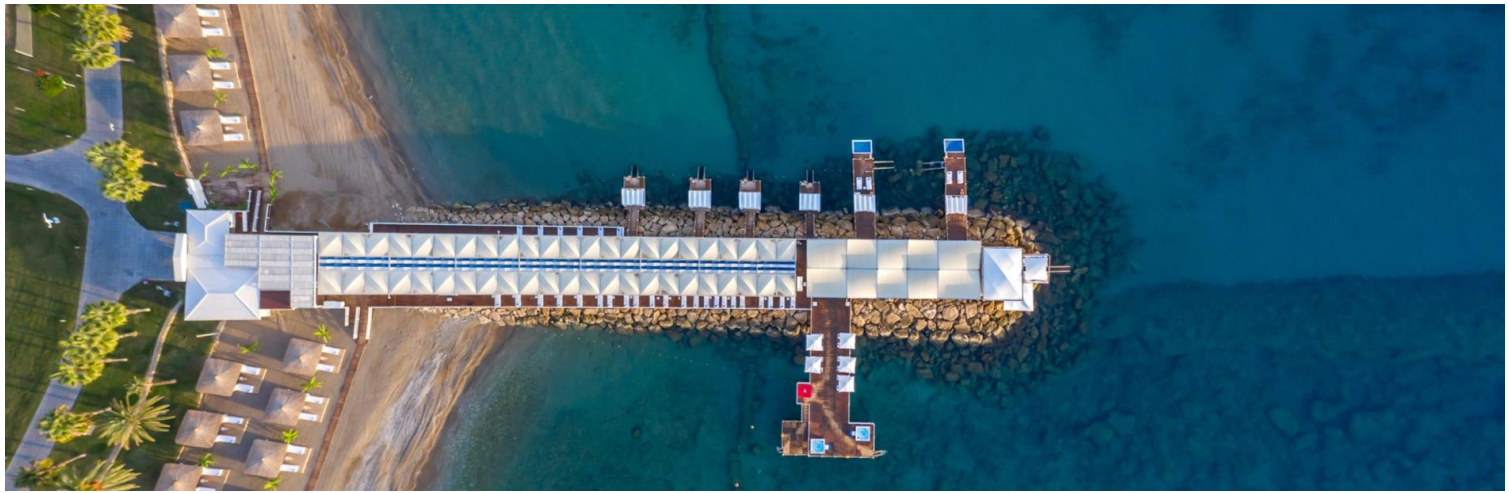

Diamond Beach & Pier		Diamond Dock Pavilions
По резервации	Закуски	Сервис эксклюзивных напитков
Рецепция, бар и сервис	Минибар	Кнопка вызова персонала
Сервис эксклюзивных напитков		Закуски
Сервис фруктов и мороженого в течении дня		Сейф / система вентиляции / минибар
		Сервис фруктов и мороженого в течении дня

*Сервис Diamond пирс предоставляется на бесплатной основе гостям Club Diamond

КОНЦЕПЦИЯ ПИТАНИЯ И НАПИТКОВ ВСЕ ВКЛЮЧЕНО

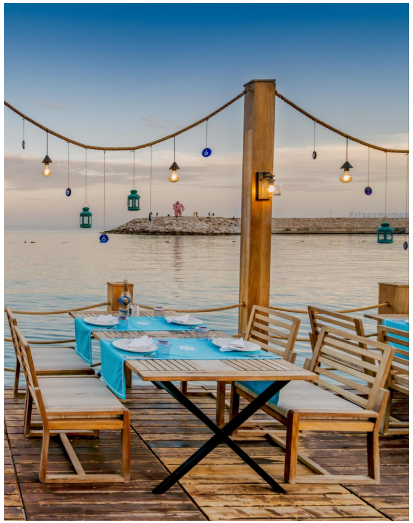

Главный ресторан Turquoise	Главный ресторан Veranda	Rixy Kids ресторан
7 ресторанов A ’la Carte	Snack ресторан	Мини-бар
13 баров	Дом мороженого	Приветственный коктейль
Кондитерская	Специальное питание по запросу (диабетическое, для аллергиков, безглютеновое, веганское, вегетарианское, при непереносимости белковой пищи)	Noodle – Stay House

РЕСТОРАНЫ

Рестораны	Услуга	Подача	Часы работы	Бесплатно	Вместимость
Turquoise главный ресторан (обслуживание целый день)	Завтрак	Шведский стол	07:00 – 11:00		1000
	Обед	Шведский стол	12:30 – 14:30		
	Ужин	Шведский стол	19:00 – 21:30		
Veranda главный ресторан (обслуживание целый день)	Завтрак	Шведский стол	09:00 – 10:00		550
	Ужин	Шведский стол	19:00 – 21:00		
	Ночные закуски	Шведский стол	23:30 – 02:00		
	Ночная еда	Шведский стол	02:00 - 07:00		
Alara Snack	Закуски	Шведский стол	12:00 – 16:00		280
Alara Snack	Симиты (турецкие бублики)	A la minute	16:00 – 17:00		280
Thai Noodle House	Закуски	A la minute	16:00 – 18:00		20
Satay House	Закуски	A la minute	16:00 – 18:00		20
Rixy Kids Club Restaurant	Обед	Шведский стол	12:00 – 16:00		350
Кондитерская	Шведский стол	Шведский стол	15:00 – 18:00		200

РЕСТОРАНЫ

Ресторан	Кухня	Сервис	Часы работы	Платно	Вместимость
La Rosetta	Итальянская кухня	A La Carte	19:00 -23:00	✓	80
Mandarin	Дальневосточная кухня	A La Carte	19:00 -23:00	✓	40
Bonzai	Дальневосточная кухня	A La Carte	19:00 -23:00	✓	30
Teppanyaki	Шоу - подача	A La Carte	19:00 -23:00	✓	22
Bloom	Международная Кухня	A La Carte	19:00 -23:00	✓	160
Mermaid	Средиземноморская кухня	A La Carte	19:00 -23:00	✓	40
Cactus	Мексиканская кухня	A La Carte	19:00 -23:00	✓	80

- Предусмотрено одно бесплатное посещение ресторана Cactus или La Rosetta при проживании 7 ночей.
- Стоимость посещения платных ресторанов для детей от 0 до 5,99 лет - бесплатно, дети от 6 до 11,99 лет - 50% от стоимости взрослого.

NEW

БАРЫ

Бар	Сервис	Часы работы
The DEM Coffee & Tea House	Чай, кофе	07:00 - 00:00
Lotus Bar	All Inclusive	10:00 - 00:00
Pool Bar	игристое вино,пиво ,чай, кофе и безалкогольные напи	09:00 - 19:00
Diamond Pier Bar	All Inclusive	10:00 - 18:00
Fantasy Bar	All Inclusive	10:00 - 24:00
Marine Bar	All Inclusive	10:00 - 00:00
Aqua Bar	игристое вино,пиво ,чай, кофе и безалкогольные напи	10:00 - 18:00
Smoothie Bar	Смузи	10:00 - 18:00

БАРЫ

Бар	Сервис	Часы работы
Rixy Pool бар	Чай, кофе, освежающие безалкогольные напитки, мороженое	10:00-23:00
World Class бар	Ароматизированная вода и газированная вода	07:00-20:00
Vitamin бар	Свежие фруктовые соки, вода и газированная вода	08:00-19:00
Beachбар	Вино, игристое вино, пиво, чай, кофе и безалкогольные напитки	10:00-18:00
Alara Beach бар	Вино, игристое вино, пиво, чай, кофе и безалкогольные напитки	09:00-18:00
Alara бар	All Inclusive	21:30-08:00

МИНИ-БАР

ВКЛЮЧЕНО		
coca cola - 1 шт.	Бутылка разливного пива Efes 2шт.	Бутылка воды 500 мл. – 4 шт.
Fanta (персик) - 1 шт.	Fuse Tea (персик) - 1 шт.	Бутылка газированной воды 2 шт.
Coca Cola Zero - 1 шт.	Персиковый сок - 1шт.	Вишневый сок - 1шт

Напитки премиум-класса и бутилированные напитки, которые не входят в концепцию ALL Inclusive, оплачиваются дополнительно. Алкогольные напитки являются продукцией известных брендов. Отель оставляет за собой право заменять их, если в процессе поставки возникают проблемы.

ENTERTAINMENT

Развлечения начинаются прямо здесь и сейчас..
В расположенном прямо у моря и рассчитанном на 2000 человек Alara Show Center, в атмосфере радости и веселья
Вы окунётесь в мир музыки и танцев, получите заряд бодрости и яркие впечатлений!
Alara Show Center, будучи площадкой для многочисленных фестивалей, с радостью порадует своих гостей незабываемыми шоу и вечеринками

WORLD CLASS

С World Class, который работает с 7 часов утра до 9 вечера, гости получат истинное удовольствие от занятий спортом и работы над своей физической формой. Благодаря специальным программам и квалифицированным тренерами возможно улучшить свое здоровье и выносливость. Все это – с максимальным комфортом и при помощи новейшего оборудования.

1500 кв.м. общая территория / 600 кв.м. тренажерный зал и кардио зона / 270 м беговая дорожка

СПОРТИВНЫЕ МЕРОПРИЯТИЯ

ДНЕВНАЯ СПОРТИВНАЯ ПРОГРАММА	
Скандинавская ходьба	Cross Biking
Йога	Антигравитационная йога
Растяжка	Group Cycling
Тай-чи	Пляжный волейбол
Aqua Gym	Kangoo Jumps
Aqua Zumba	Тренировка на батуте
Aqua Mat тренировка	Степ-аэробика
Cross Fit	Футбол
TRX тренировка	Большой теннис
Flexi Bar	Настольный теннис
Burnout тренировка	Тренировка для всего тела
Tabata тренировка	по футболу
Пилатес	Водное поло

ПЛАТНО	
Боулинг	Водные виды спорта
Персональные уроки	Игровые жетоны
Ракетки для тенниса	Освещение площадок

RIXY KIDS CLUB

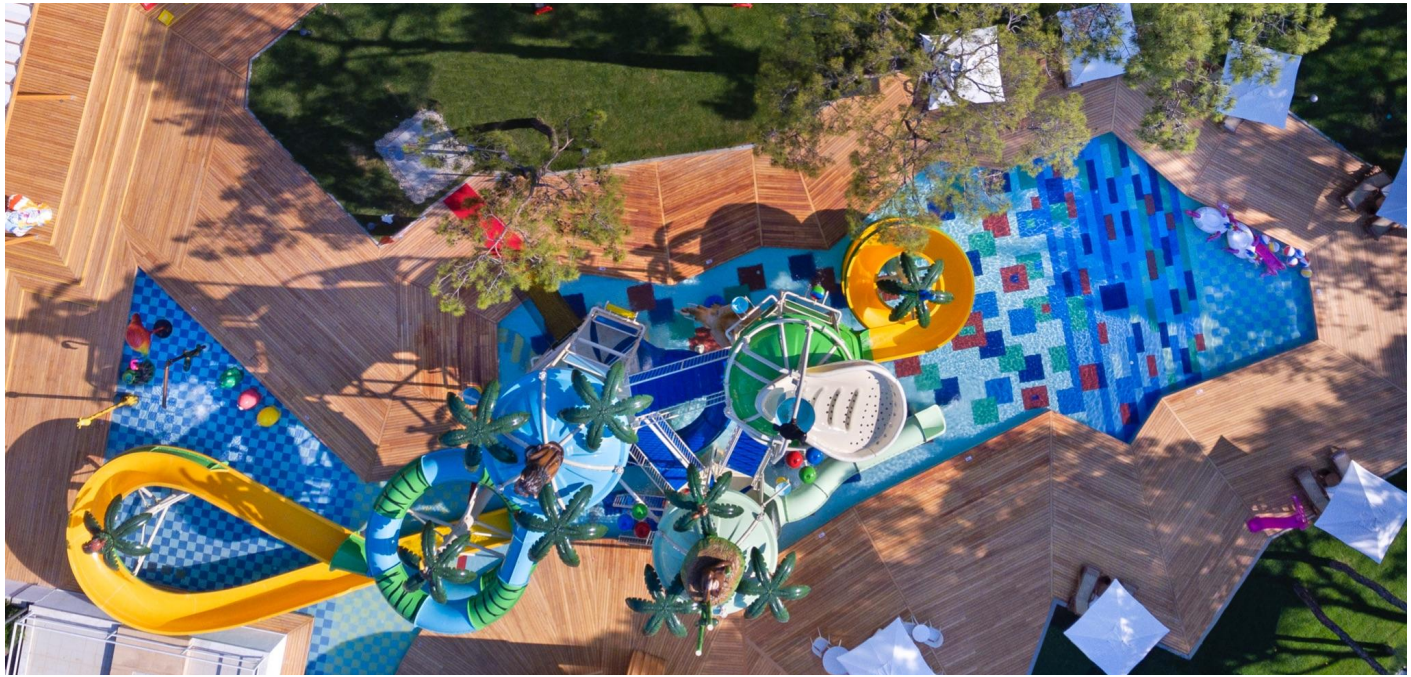

Rixy Kids Club, расположенный на территории 20 тыс.кв.м. в отеле Rixos Sungate, предлагает бесконечное разнообразие познавательно-развлекательных Мероприятий, занятия в ремесленных мастерских , водные игры и конкурсы в течение всего дня.
Это мир, где каждая деталь продумана до мелочей, учитывая интересы и возрастные особенности каждого ребенка.

RIXY KIDS CLUB MAP

RIXY KIDS CLUB

09:00 – 24:00

Возрастные группы :

0 – 3 лет: Happy Babies
4 – 7 лет: Groovy Kids
8 – 12 лет: Cool Kids
13 – 17 лет: Smarties

Rixy Kids Club представляет уникальную концепцию EDUTAINMENT, которая объединяет в себе развлечения и обучение!

0 – 3 лет: Happy Babies	4 – 7 лет: Groovy Kids	8 – 12 лет: Cool Kids	13 – 17 лет: Smarties	Rixy F&B сервис
Игровая комната для малышей	Мастер-классы	Мастер-классы	Клуб для подростков	Rixy ресторан
Мама бар	Веревочный парк	Спортивные секции	Мастер -классы и спортивные секции	Rixy бар
Комната для ухода за малышом	Кинотеатр	Аквапарк	Игровая приставка & X-Box	Rixy кондитерская
Комната для сна		Комната для игр Play station	Караоке-зал	Rixy дом мороженого

RIXY KIDS CLUB

DAILY ACTIVITIES

Мастерская юного столяра	Шоу-программы
Художественная мастерская	Интерактивные шоу
Музыкальная студия	Rixy Daimond Chef
Маст.роботизированого кодирования	Rixy карнавал
Танцевальная студия	Футбольная академия
Творческая улица	Баскетбольная академия
Керамическая мастерская	Академия дзюдо
Научная мастерская	Академия тенниса
Rixy ферма	DJ школа
Rixy кемпинг	X-Box
Веревочный парк	Игровая площадка
World Class Kids	Детское шоу моды
Спокойные игры Rixy	Игровая комната Rixy
Соревнования	Комната с игровыми приставками
Караоке	Игры ПОСЛЕДНИЙ ГЕРОЙ
Аэрохоккей	Настольный теннис
Дартс	Настольный футбол
Mixology мастер класс	Rixy кинотеатр

AQUA PARK

Водный парк отеля Rixos Sungate предлагает свом гостям всех возростов незабываемый опыт

БАССЕЙНЫ И ГОРКИ

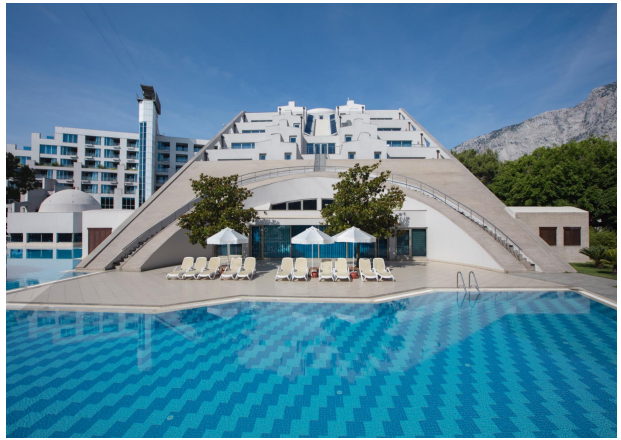

Бассейны	Локация	Подогрев	Пресная вода	Морская водаr	Глубина	Площадь
Горки	Аквапарк		✓		1.10cm	591 KB.M.
Горки	Rixy Club		✓		45m	344 KB.M.
Бассейн	Открытый		✓		35-1.40cm	7386 KB.M.
Бассейн	Крытый Спа	✓	✓		35-1.40cm	274 KB.M.

- График работы бассейнов и горок зависит от погодных условий и сезона.

RIXY СПОРТИВНЫЕ АКАДЕМИИ

АКАДЕМИИ	AREA
Футбольная академия	09:00-10:00 / 18:00-19:00
Теннисная академия	по предварительной записи
Баскетбольная академия	17:00-18:00
Академия дзюдо	10:00-11:00

Имеется 1 футбольное поле и 5 профессиональных теннисных кортов.

ANJANA SPA & WELLNESS

Спа-центр Anjana Spa – это уникальная атмосфера и сочетание современной архитектуры с восточными мотивами.

Построенный на площади в 8000 кв.м. в соответствии с канонами фэн-шуй, Спа-центр был удостоен множества национальных и международных наград за спектр предлагаемых услуг.

ANJANA SPA & WELLNESS

БЕСПЛАТНО		
Сауна	Турецкий хамам	Зона отдыха
Паровая комната	Крытый бассейн	Vitamin Бар
Terrace Spa	Церемония чаепития	Spa ресепшн
ПЛАТНО		
Массаж	Пилинг	Салон красоты
VIP-массаж	Уход за кожей	Особенный комплекс услуг

VEGA CONVENTION CENTER

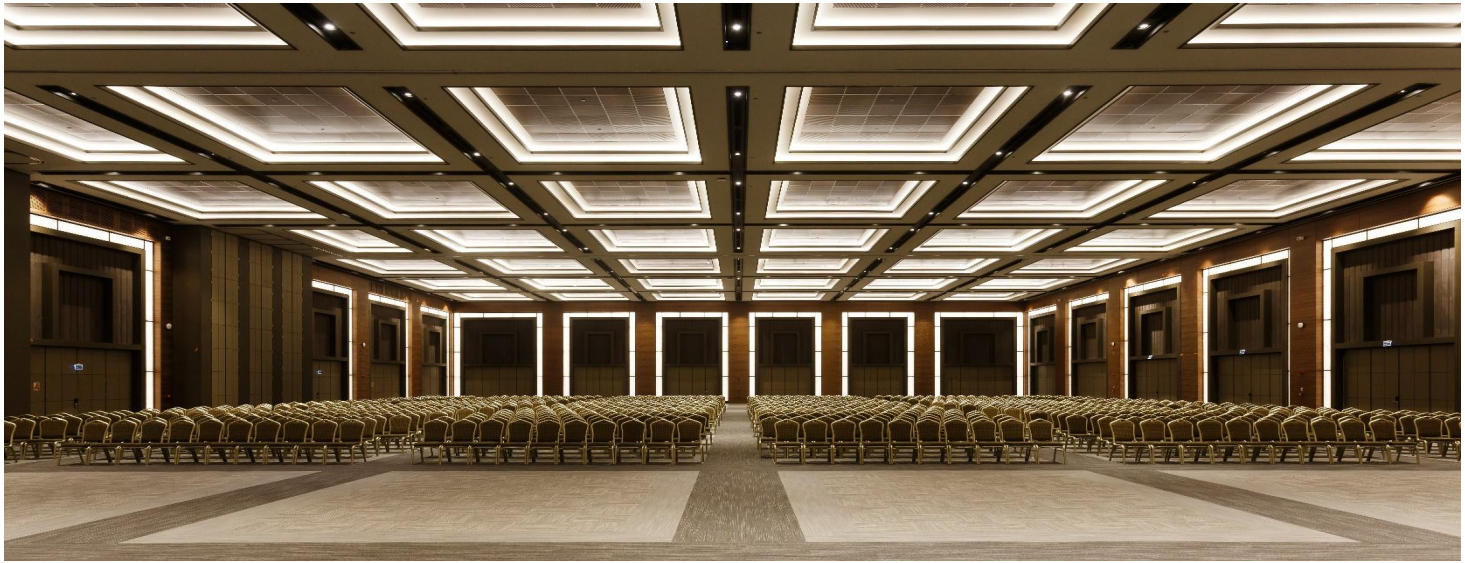

Один из самых больших конгресс-центров на Средиземноморском побережье.
Журнал «Business Destinations» признал Rixos Sungate «Лучшей гостиницей Турции для совещаний и конгрессов». Гостиничный конгресс-центр Vega предоставляет услуги высочайшего уровня. Конгресс-центр Vega, вмещающий 6000
человек, является самым большим конгресс-центром региона, использующим самую современную технику.

КОНФЕРЕНЦИИ И МЕРОПРИЯТИЯ

Название зала	Банкет	Театр	П-образная	Класс
ATLAS	450	750	75	350
ATRİA	120	280	60	150
ALYA - 1	20	45	21	30
ALYA - 2	20	45	21	30
ALYA - 3	20	45	21	30
ALYA - 4	20	45	21	30
MİRA - 1	40	80	36	42
MİRA - 2	40	80	36	42
MİRA - 3	40	80	36	42
MİRA - 4	30	50	30	30
MAİA - 1	80	150	42	75
MAİA - 2	80	150	42	75
MAİA - 3	80	150	42	75
MAİA - 4	80	150	42	75
MAXIMUS	1450	2800		1000
MAXIMUS - 1	180	350	60	200
MAXIMUS - 2	450	850	75	400
MAXIMUS - 3	420	770	75	350
SPICA (Amphitheatre)		1100		

Название зала	Площадь (кв.м.)	Высота (m)	Ширина (m)	Длина (m)
MAXIMUS	1724	7,60	52,10	34,70
MAXIMUS - 1	385	7,60	12,50	34,70
MAXIMUS - 2	666	7,60	19,50	34,70
MAXIMUS - 3	641	7,60	18	34,70
SPICA (Amphitheatre)	572	6,5 - 10		
ATLAS	666	6,5	30	22
ATRİA	243	5	19,60	12,40
ALYA- 1	39	2,40	7,80	5
ALYA - 2	43	2,40	8,60	5
ALYA - 3	43,5	2,40	8,70	5
ALYA - 4	40	2,40	8	5
MİRA - 1	87	3,15	13	6,70
MİRA - 2	81,9	3,15	12,80	6,40
MİRA - 3	88,4	3,15	13,40	6,60
MİRA - 4	65,2	3,15	9,60	6,80
MAIA - 1	152,5	3,15	12,30	12,40
MAIA - 2	155	3,15	12,40	12.50
MAIA - 3	155	3,15	12,40	12,50
MAIA - 4	152,5	3,15	12,30	12,40

НАГРАДЫ- СЕРТИФИКАТЫ

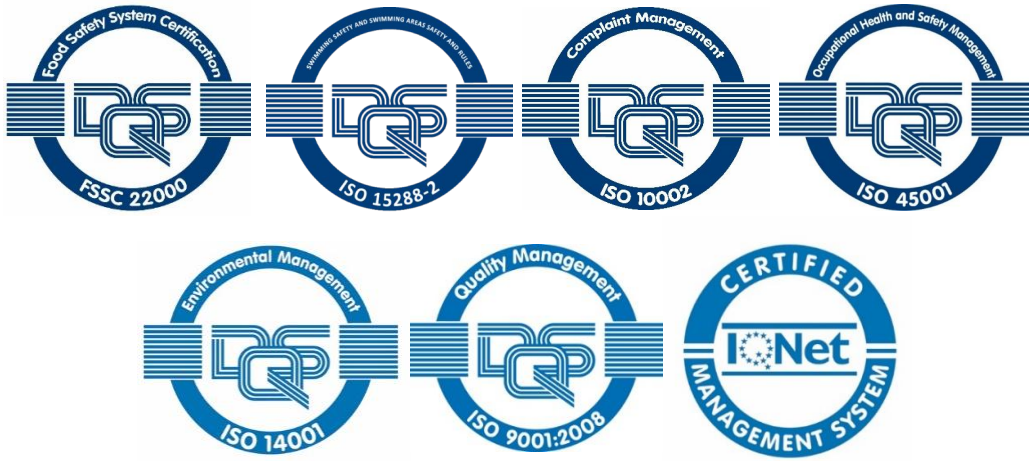

НАГРАДЫ- СЕРТИФИКАТЫ1

МАГАЗИН СПОРТИВНЫХ ТОВАРОВ

ПЛАТНО		
Ювелирный «Lydion Jewelry»	Gizia	Женский бутик
Оптика «EMO Optic»	Chilia	Sassofono
Магазин изделий из кожи	Маркет	Парикмахерская
Магазин цветов	Мужская обувь и сумки	Магазин спортивных товаров
Магазин сувениров и подарков	Фото студия	

INTERACTIVE MAPPING

https://rixossungate.tinnewmedia.com/

ВАЖНАЯ ИНФОРМАЦИЯ

Летний сезон: 01 апреля 2023 - 31 октября 2023.

Администрация отеля оставляет за собой право изменять, удалять или отменять информацию и услуги, представленные в настоящем документе.

Часы работы баров и ресторанов, время проведения развлекательных мероприятий на открытом воздухе, а также места проведения мероприятий могут быть изменены или отменены в зависимости от погодных условий.

Необходимые фото- и видеоматериалы можете получить по ссылке: https://rixosmarketinglibrary.com/

Бассейны и пляж работают в зависимости от погодных условий и сезона.

Дата открытия бассейнов – 07 апреля (зависит от погодных условий).

Дата открытия пляжа и пирса - 01 мая (завсисит от погодных условий).

Дата открытия аквапарка - 01 мая (зависит от погодных условий).

Заказ и употребление алкогольных напитков допускается только с 18 лет.

В соответствии с законодательством Турции № 4207, во всех помещениях курение запрещено.

Все предлагаемые алкогольные напитки имеют акцизные марки.

При отсутствии определенных напитков из-за проблем с поставкой отель может использовать аналогичные бренды.

Во всех ресторанах и барах напитки подаются в бокалах.

Сервис в бутылках не осуществляется.

В нашем отеле проводятся шумные мероприятия: вечеринки и выступления артистов.

Любая информация об отеле не может быть опубликована в печатных изданиях, рекламе или онлайн-источниках без письменного согласия со стороны администрации отеля.

Администрация отеля не несет ответственности за распространение или передачу ложной или устаревшей информации, не подлежавшей письменному согласованию.

Link: https://rixosmarketinglibrary.com/ **User:** rixos.library **Pass:** Rixos-2022

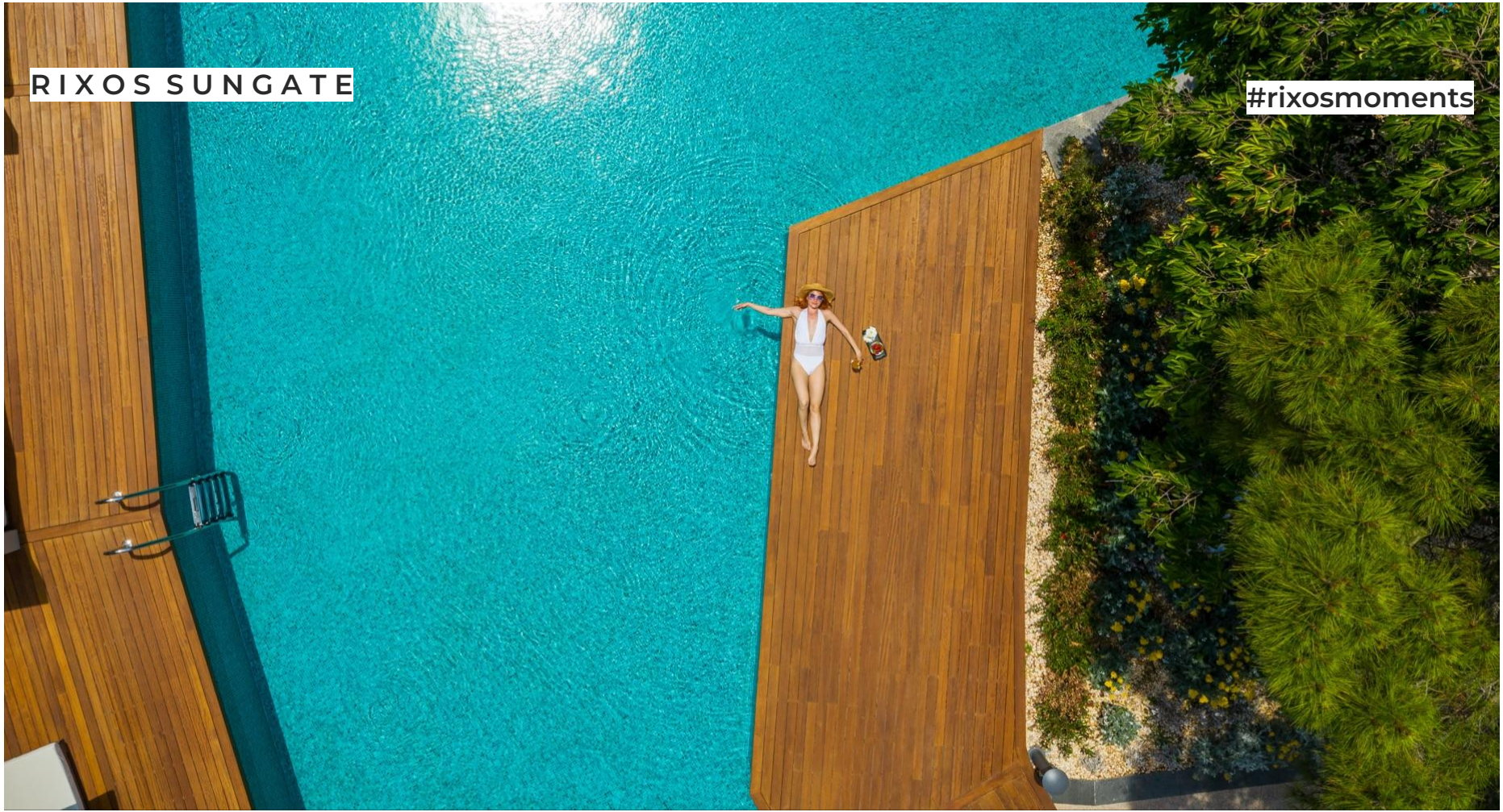
RIXOS SUNGATE
#rixosmoments